

DATI INDIVIDUAZIONE FABBRICATO		NORMATIVA VIGENTE	
Fr. princip.: via Cadorna	N.civ.: 6	categoria d'intervento PRG (81):	A23
Fronte retro:	N.civ.:	edificio tutelato ai sensi della D.Lgs. 42/04	<input checked="" type="checkbox"/>
Fr. laterale:	N.civ.:	Cat. d'intervento del fabbricato (L.R.31/2002):	Ristrutturazione
Rif.catastali: foglio n. 71	Map.: 351	Rif.scheda ornato: n.doc.	/ anno

1. CARATTERISTICHE DELL'EDIFICIO

1.1 TIPOLOGIA

- ☐ tipologia elementare a schiera
☐ tipologia accorpata a schiera
☐ edificio religioso
☐ palazzo
☐ a torre
☐ in linea
☐ isolata
☐ edifici specialistici
☐ edificio porticato
☒ altro

1.2 NUMERO DI PIANI

- ☐ solo piano terra
☐ due piani
☐ due piani più sottotetto
☐ tre piani
☐ altro

1.3 DESTINAZIONE D'USO

- ☐ abitazione
☐ laboratorio artigianale
☐ attività commerciale
☐ esercizio di attività pubblica
☐ corpi di servizio o garages
☐ culto
☐ attività terziaria

2. ELEMENTI ARCHITETTONICI

2.1 MANTO DI COPERTURA

- ☒ coppi
☐ tegole
☐ onduline
☐ piano
☐ altro

2.2 CORNICIONE E SPORTE

- ☒ travicelli e tavole in cotto
☐ cornici modanate
☐ mensole in legno sagomate e cornice sottostante modanata
☐ mensole in laterizio
☐ con decorazioni
☐ sporto orizzontale
☐ altro

2.3 PORTICO

- ☐ pilastro semplice
☐ pilastro con modanatura (capitello e/o basamento)
☐ colonna semplice
☐ colonna con modanature (capitello e/o basamento)
☐ soffitto con volta a botte
☐ soffitto con volta a crociera
☐ soffitto piano
☐ soffitto con travi
☐ arco di facciata a tutto sesto
☐ arco ribassato
☐ apertura architravata
☐ cornici semplici
☐ cornici modanate

2.4 PLUVIALI E GRONDE

- ☐ interni
☐ esterne in rame
☐ esterne in lamiera
☐ altro materiale
☐ terminali in ghisa

2.5 MATERIALI DI RIVESTIMENTO

2.5.1 PER TUTTA LA FACCIATA

- ☐ intonaco
☐ resti di intonaco
☐ mattone faccia a vista
☐ altro

2.5.2 PER IL SOLO PIANO TERRA

- ☐ intonaco
☐ resti di intonaco
☐ mattone faccia a vista
☐ bugnato intonacato
☐ rinzafo rustico
☐ lastre lapidee
☐ altro

2.5.3 PER LA ZOCCOLATURA

- ☐ semplice di intonaco liscio
☐ semplice a rinzafo rustico
☐ lastre di materiale lapideo
☐ altro

2.6 COLORE IN FACCIATA

- ☐ unico
☐ due (parti decorate o a rilievo)
☐ tre (elementi orizzontali/verticali)
☐ altro

2.7 BALCONI

2.7.1 SOLETTA SEMPLICE

- ☐ in legno
☐ in ferro
☐ in pietra
☐ in c.a.

2.7.2 SOLETTA MODANATA E MENSOLE

- ☐ in legno
☐ in ferro
☐ in pietra
☐ in c.a.

2.8 ZOCCOLATURA

- ☐ semplice con riquadri di intonaco
☐ con cornici modanate di intonaco liscio
☐ con cornici modanate e rinzafo rustico
☐ a scarpa
☐ altro

2.9 CORNICI MARCAPIANO

- ☐ a fascia marcapiano semplice
☐ a fascia modanata
☐ a cornice doppia semplice
☐ a cornice doppia con decorazione
☐ altro

2.10 CORNICI MARCADA VANZALI

- ☐ a fascia marcapiano
☐ a fascia modanata

2.11 ALTRI ELEMENTI DI FACCIATA

- ☐ lesene
☐ riquadri tra marcadavanzali e marcapiano

3. INFISSI ESTERNI E INFERRIATE

3.1 PORTONE INGRESSO

3.1.1.

- ☒ architravato
☐ arco a tutto sesto
☐ altro arco ribassato
☒ senza cornice
☐ con cornice semplice
☐ con cornice modanata
☐ con concetti di chiave, capitelli
☐ con sguinci
☐ con sguinci modanati
☐ con sopra luce
☒ con sopra luce e inferriate semplici
☐ con sopra luce e inferriate decorate
☐ fessura per cassetta postale
☐ ad un' anta
☒ a due ante
☐ più ante

NORMATIVA VIGENTE

categoria d'intervento PRG (81):

A23

edificio tutelato ai sensi della D.Lgs. 42/04

☒

Cat. d'intervento del fabbricato (L.R.31/2002): **Ristrutturazione**

Rif.scheda ornato: n.doc. / anno

3.1.2 MATERIALE

- ☐ in legno
☐ in legno e vetro
☐ in metallo e vetro
☐ altro

3.2 PORTONI E VETRIE

3.2.1.

- ☒ portone di servizio
☐ ad una anta basculante
☒ a due ante
☐ più ante
☐ vetrina senza porta
☐ vetrina con porta
☒ architravato
☐ altro arco ribassato
☒ senza cornice
☐ con cornice
☐ con sguinci
☐ con sopra luce
☐ con sopra luce e inferriate
☐ con sopra luce e inferriate decorate

3.1.2 MATERIALE

- ☒ in legno
☐ in legno e vetro
☐ in metallo e vetro
☐ alluminio
☐ PVC

3.3 FINESTRE

3.3.1.

- ☐ architravate
☐ arco a tutto sesto
☐ altro
☐ senza cornici evidenti
☐ con cornici semplici
☐ con cornici modanate
☐ senza davanzale
☐ con davanzale aggettante
☐ con davanzale a mensola
☐ altro
☐ un' anta
☐ due ante
☐ più ante

3.3.2 MATERIALE

- ☐ in legno e vetro
☐ PVC
☐ alluminio
☐ altro

3.4 CHIUSURE ESTERNE

3.4.1.

- ☐ mancanti
☐ mancanti solo al p.sottotetto
☐ scuroni
☐ persiane
☐ persiane scorrevoli
☐ avvolgibili
☐ veneziane orizzontali
☐ altro

3.4.2 MATERIALE

- ☐ in legno
☐ PVC
☐ alluminio
☐ altro

3.5 INFERRIATE ALLE FINESTRE (PIANO TERRA)

- ☐ in spessore a maglie quadr.
☐ in sp. con decorazioni
☐ aggettanti a maglie quadrangol.
☐ aggettanti con decorazione
☐ altro

4. ELEMENTI DI ARREDO DELLE FACCIATE

4.1 INSEGNE

- ☐ in plastica
☐ in legno
☐ in metallo
☐ di forma regolare
☐ altro

4.2 TARGHE/ BACHECHE

- ☐ in plastica
☐ in legno
☐ in metallo
☐ di forma regolare
☐ altro

4.3 TENDE E FRANGISOLE

- ☐ con telo in plastica
☐ con telo in tessuto
☐ a cappottino
☐ a falda
☐ montate esternamente
☐ montate internamente
☐ montate su elementi architettonici in pietra

4.4 ALTRI ELEMENTI

- ☐ stemmi
☐ formelle di immagini sacre
☐ edicole
☐ formelle votive
☐ lapidi commemorative
☐ lastre toponomastica storica
☐ numero civico
☐ lastre toponomastica recente
☐ cartelli indicatori
☒ cassette postali
☐ antenne
☐ canna fumaria
☐ bauletti gas, acqua, luce
☐ condizionatori d'aria
☐ punto telefonico
☐ illuminazione pubblica
☐ impianti esterni (tubazioni e cavi)
☐ cartelli pubblicitari
☒ altro: campanelli

5. ANALISI DELLA COMPATIBILITA' DELLE FACCIATE

RICONOSCIBILITA' DELLA TIPOLOGIA STORICA

- ☐ tipologia riconoscibile
☐ tipologia alterata
☐ tipologia incongrua

6. CATEGORIE D'INTERVENTO

- ☐ RESTAURO
☒ RESTAURO E RISANAMENTO CONSERVATIVO
☐ RIPRISTINO TIPOLOGICO
☐ RISTRUTTURAZIONE
☐ DEMOLIZIONE

 elemento degradato

PRESCRIZIONI :

Conservazione del portone.

INDICAZIONI:

RILIEVO FOTOGRAFICO

Via Cadorna 6
Fronte Principale



Particolari



Progetto del fabbricato in v. Grandaroli alla Mura

N^o $\frac{1}{3}$

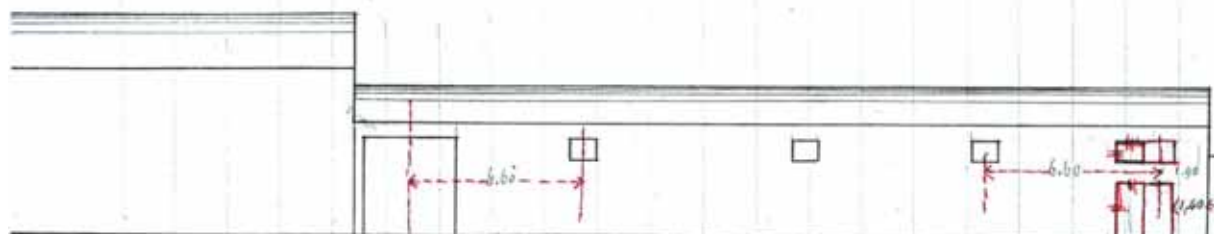

Quota: 1 a 200



UFFICIO DI BAGNACAVALLLO
Prot. N.º 786
15 APR 01
10/10/01

Mmo Sig. Sindaco
Di Bagnacavallo
Cesariere Giuseppe, mugugno
residente in questa città
fa ripetuta istanza a V. S.
Mma di aprire una porta
nel proprio caseggiato prospic-
iente la strada circondaria
alle Mura, e per miglior scia-
mento di facciata al mare
del giuoco da pallone.

Detta porta verrebbe
fatta come al disegno qui
retro tracciato.

Nella fiducia che V. S. Mma
gli farà ottenere dall'apposita
Commissione regolare licenza
anticipa sufficienti azioni di grazie.
Con tutta stima

B. Covello 15-4-01

Unitamente a Deono
Cesariere Giuseppe

Li 16 aprile 1901

La commissione Edilizia è di parere p.
potrà concedere il lavoro richiesto purché
la porta ^{e la finestra} da aprirsi vengano spostate di un metro
verso destra o sia verso l'angolo Ovest del magazzino
e salvo l'osservanza del Regolamento Edilizio.

Inq. Alarone

« Giur. »

A. Rinaldi

V. 4to H. L. d'Aceto

G. L. d'Aceto

Comunicato all'interprete

Inq. Alarone